

Guest room

ご宿泊

— 快眠へのこだわり —



デラックスツイン / 広さ25㎡、ベッドサイズ110cm×200cm



シングル / 広さ16㎡、ベッドサイズ140cm×200cm



洗練されたスタイリッシュな客室

ベッドはピロートップ付シモンズ製ベッドを用意。
全室に加湿機能付き空気清浄機完備。Wi-Fi無料。

チェックイン / 15:00
チェックアウト / 11:00

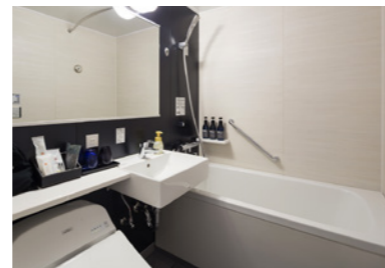

部屋タイプ		室数(室)	広さ(㎡)	ベッドサイズ(cm)	1室料金(円/税込)
シングル	Single	53	16~17	140 × 200 × 1台	11,000~
デラックス シングル	Deluxe Single	25	17	160 × 200 × 1台	12,100~
クイーン	Queen	88	17	160 × 200 × 1台	13,200~
ツイン	Twin	30	17	90 × 200 × 2台	14,300~
デラックス ツイン	Deluxe Twin	44	25	110 × 200 × 2台	16,500~

ご宿泊+会議室+お食事がセットになった大変お得な宿泊研修プランをご用意しております。
各種ご宴会に相応しい季節のパーティープランをご用意しております。

ご予約手順

先ずはお電話ください。06-6363-1201 (代表)まで
メールでのお問い合わせは kaigi-cabinosaka@premierhotel-group.com



ご宿泊者のみ提携駐車場のご紹介となります。

Premier Hotel -CABIN- OSAKA

Conference & Party



大阪・梅田エリアから1駅
大阪メトロ「南森町駅」真上

セミナー、研修会、各種イベントや懇親会など、さまざまなニーズに対応する最適な空間をご用意。
ホテルならではのきめ細やかなサービス。専門スタッフがサポートいたします。

Conference

会議・研修

プレミアホール (200㎡)
最大80名様

— 会議室備品無料 —

全館で **Wi-Fi** 使えます

最新設備を備えたカンファレンスルーム
天井高く(3m)、会場後方の大きな窓が
開放的な空間をお届けします。



プレミアホールA+B



プレミアホールA (島型)



プレミアホールB (Uの字型)



SAKURARUーム



● コンセント

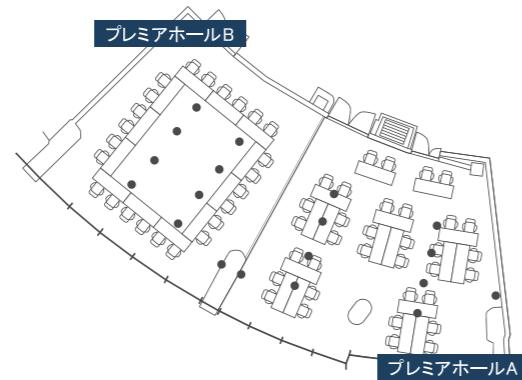

プレミアホールB

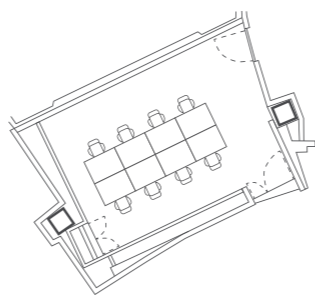

プレミアホールA

SAKURARUーム

料金

会場	面積 (㎡)	収容人数 (人)			基本料金 (円/税込)		
		スクール	Uの字	島型	3時間	延長 (1時間)	9時間~
プレミアホールA+B	200	80	36	72	99,000	33,000	275,000
プレミアホールA	107	40	24	30	55,000	16,500	154,000
プレミアホールB	94	40	20	30	55,000	16,500	154,000
SAKURARUーム	30		10	10	25,300	8,800	77,000

無料サービス

- プロジェクター
- スクリーン
- 演台
- マイク、ピンマイク
- 移動式ホワイトボード (5台)
- レーザーポインター
- パーテーション
- 電子白板
- TVモニター (50インチ)
- CD付カセットデッキ
- DVDプレイヤー
- 書画カメラ
- 表彰盆
- HDMI、RGBケーブル
- ※いずれも台数に限りがございます。

有料オプション

- コピー 1枚 モノクロ30円 カラー100円
- FAX送信 1枚 国内 100円 (2枚目以降プラス10円)
- 宅急便 配送手続きあり
- 吊看板 (50cm×300cm) 11,000円
- ミネラルウォーター 1本 150円
- お茶 (ペットボトル) 1本 150円
- コーヒーポット (10杯分) 5,500円

※表示価格は、消費税を含んでいます。



研修・セミナーでお食事は大切な要素

dining SAKURAは開放感溢れるモダンな店内。

会議・研修セミナー語の懇親の場にご利用ください。

Restaurant

レストラン

— ご朝食・ランチ・ディナー —



営業時間 朝食 / 6:30~10:00 (L.O:9:30)
ランチ / 11:30~14:00
ディナー / 17:30~21:30 (L.O:21:00)

モーニングbuffet 1,650円(税込)

60種類以上のバラエティ豊かな和洋buffet。
ご滞在のお客様にご満足いただけるよう、
ご当地メニューもご用意しております。

ご予算目安 ランチ 1,650円(税込)~
ディナー 2,200円(税込)~



レストラン貸切パーティー (フリードリンク付き 120分)

ご予算目安 5,500円(税込)~

立食buffet 50~90名様
着席buffet 30~60名様
卓盛料理 20~30名様

《buffet料理メニュー例》

- ◎季節野菜とスモークサーモン ◎魚介のマリネ
- ◎自家製ピクルスとコールミート盛り合わせ ◎色とりどりのフレッシュサラダバー
- ◎鮮魚のカルパッチョ ◎カクテルサンドイッチ ◎巻き寿司といなり寿司 ◎季節のスープ
- ◎本日のパスタ ◎本日の鮮魚のポワレ ◎チキンの軽い煮込みバスク風
- ◎四元豚の低温ロースト ◎SAKURAオリジナルカレー ◎十割蕎麦 ◎3種のデザート

《卓盛料理メニュー例》

- ◎本日の鮮魚のカルパッチョ ◎イベリコ豚のベーコンのシーザーサラダ
- ◎魚介のブイヤベース ◎四元豚の低温ロースト ◎十割蕎麦 ◎氷菓と季節のフルーツ



※写真はイメージです。※料理内容は仕入れ状況によって、変更になる場合がございます。

パンとエスプレッソと 南森町交差点

営業時間 8:00~20:00

一個のパン。一杯のコーヒー。一人一人との出会い。
毎日40種類以上のパンを焼いております。店内席35席。テラス席8席。
イトインでもテイクアウトでもご利用いただけます。



Bakery cafe & Convenience store

ベーカリーカフェ & コンビニエンスストア

セブンイレブン 大阪南森町店

営業時間 24時間

取扱商品:
酒類・たばこ・雑誌・新聞・7カフェ・パン
おにぎり・弁当・麺類・菓子・アメニティ各種

